

KARIBAN

K3025IC

T-shirt Bio150IC col rond homme

- Un vêtement toujours tendance, vers une mode plus responsable.
- Essentiel, bio et coloré.

Coloris unis : 100% coton. Coloris Ash Heather : 98% coton / 2% élasthanne. Coloris Oxford Grey : 90% coton / 10% élasthanne. Coloris Wine Heather, French Navy Heather, Green Marble Heather, Cloudy Blue Heather : 80% coton / 20 % polyester recyclé. Coloris Grey Heather : 70% coton / 30% polyester recyclé. Tous les coloris sont fabriqués à partir de coton en conversion biologique. Encolure ronde en bord-côte avec élasthanne. Bande de propreté ton sur ton à l'encolure. Coupe Tubulaire. Finition double aiguille bas de manches et bas de vêtement. Certifié STANDARD 100 by OEKO-TEX® N° CQ10077, IFTH.



Tableau équivalence des tailles par pays en dernière page.



Informations Complémentaires

Logistique

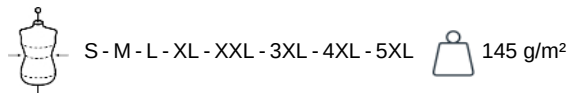

Pays d'origine

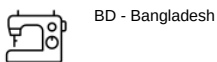

Code douanier

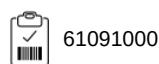

Conditions de lavage



Existe aussi en version



K3026IC K3027IC



KARIBAN

K3025IC

T-shirt Bio150IC col rond homme

Dimensions (cm)

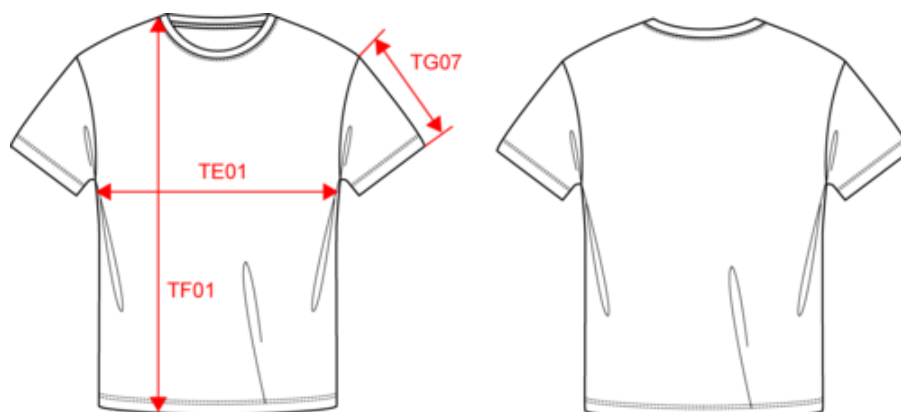

Mesures en cm	S	M	L	XL	XXL	3XL	4XL	5XL
TE01 - 1/2 largeur poitrine à 1.5cm de l'emmanchure	50.00	53.00	56.00	59.00	62.00	65.00	68.00	71.00
TF01 - Hauteur totale de l'HSP	70.00	72.00	74.00	76.00	78.00	80.00	82.00	84.00
TG07 - Longueur manche courte	16.50	17.00	17.50	18.00	18.50	19.00	19.50	20.00

KARIBAN

K3025IC

T-shirt Bio150IC col rond homme

Informations Couleurs

 <p>Ash Heather RVB : Pantone C : Based on Warm gray 1C Pantone TCX : Based on 13-4108TCX</p>	 <p>Black RVB : 35,35,37 Pantone C : Based on Cool gray 7C / Black Pantone TCX : 16-3850TCX / 19-4004TCX</p>	 <p>Chocolate RVB : 63,52,49 Pantone C : 412C Pantone TCX : 19-0910TCX</p>	 <p>Cloudy Blue Heather RVB : Pantone C : Based on 7696C Pantone TCX : Based on 16-4519TCX</p>	 <p>Dark Grey RVB : 63,60,60 Pantone C : 447C Pantone TCX : 19-0000TCX</p>
 <p>Dark Khaki RVB : 75,71,61 Pantone C : 418C Pantone TCX : 19-0414TCX</p>	 <p>Deep Blue RVB : 65,72,95 Pantone C : 7545C Pantone TCX : 19-3926TCX</p>	 <p>Deep Purple RVB : 72,64,105 Pantone C : 5265C Pantone TCX : 19-3842TCX</p>	 <p>Forest Green RVB : 41,62,48 Pantone C : 5605C Pantone TCX : 19-5918TCX</p>	 <p>French Navy Heather RVB : Pantone C : Based on 432C Pantone TCX : Based on 19-4009TCX</p>
 <p>Fuchsia RVB : 188,21,94 Pantone C : 7425C Pantone TCX : 18-1945TCX</p>	 <p>Green Marble Heather RVB : Pantone C : Based on 418C Pantone TCX : Based on 19-0307TCX</p>	 <p>Grey Heather RVB : Pantone C : Based on 417C Pantone TCX : Based on 18-5203TCX</p>	 <p>Ice Mint RVB : 182,228,225 Pantone C : 573C Pantone TCX : 13-4909TCX</p>	 <p>Kelly Green RVB : 0,105,74 Pantone C : 7727C Pantone TCX : 18-5338TCX</p>
 <p>Lemon Yellow RVB : 226,223,129 Pantone C : 586C Pantone TCX : 12-0633TCX</p>	 <p>Light Royal Blue RVB : 53,95,151 Pantone C : 653C Pantone TCX : 18-4041TCX</p>	 <p>Light Sand RVB : 196,179,157 Pantone C : 480C Pantone TCX : 15-1304TCX</p>	 <p>Lime RVB : 151,202,91 Pantone C : 367C Pantone TCX : 14-0244TCX</p>	 <p>Navy RVB : 41,46,56 Pantone C : 433C Pantone TCX : 19-4012TCX</p>
 <p>Orange RVB : 252,107,16 Pantone C : 1585C Pantone TCX : 16-1364TCX</p>	 <p>Oxford Grey RVB : Pantone C : Based on Cool gray 7C / Black Pantone TCX : 16-3850TCX / 19-4004TCX</p>	 <p>Pale Pink RVB : 244,202,209 Pantone C : 692C Pantone TCX : 12-1310TCX</p>	 <p>Red RVB : 195,32,54 Pantone C : 200C Pantone TCX : 19-1664TCX</p>	 <p>Sage RVB : 153,172,163 Pantone C : 5635C Pantone TCX : 16-5304TCX</p>
 <p>Sea Turquoise RVB : 26,163,196 Pantone C : 631C Pantone TCX : 16-4529TCX</p>	 <p>Sky Blue RVB : 136,169,206 Pantone C : 5425C Pantone TCX : 14-4121TCX</p>	 <p>Snow Grey RVB : 170,174,175 Pantone C : 421C Pantone TCX : 15-4101TCX</p>	 <p>Terracotta Red RVB : 143,59,67 Pantone C : 181C Pantone TCX : 19-1543TCX</p>	 <p>Tropical Blue RVB : 0,111,159 Pantone C : 7468C Pantone TCX : 18-4537TCX</p>
 <p>True Indigo RVB : 33,54,86 Pantone C : 534C Pantone TCX : 19-4027TCX</p>	 <p>White RVB : 236,236,252 Pantone C : White Pantone TCX : 11-0601TCX</p>	 <p>Wine RVB : 91,39,54 Pantone C : 504C Pantone TCX : 19-1522TCX</p>	 <p>Wine Heather RVB : Pantone C : Based on 497C Pantone TCX : Based on 19-1725TCX</p>	 <p>Yellow RVB : 254,186,36 Pantone C : 1235C Pantone TCX : 15-0955TCX</p>

Logistique  10  100

Sizes	Width (cm)	Height (cm)	Length (cm)	Net weight (kg)	Gross weight (kg)	Pieces/Box	Pieces/Bundle
S	40.00	30.00	60.00	12.50000	13.90000	100	10
M	40.00	30.00	60.00	13.20000	14.50000	100	10
L	40.00	32.00	60.00	14.50000	15.90000	100	10
XL	40.00	32.00	60.00	14.90000	16.30000	100	10
XXL	40.00	33.00	60.00	16.10000	17.60000	100	10
3XL	40.00	20.00	60.00	8.20000	9.60000	50	10
4XL	40.00	22.00	60.00	9.20000	10.60000	50	10
5XL	40.00	24.00	60.00	9.50000	10.90000	50	10